Играем со звуками Р и Л

МБДОУ
«Детский сад № 116»

учитель-логопед
Дарья Сергеевна
Соколова





www.smeshariki.ru











Задание:

Назови героев сказок. В их именах спрятались звуки Р и Л. Подумай на каком транспорте отправится в путешествие каждый герой?



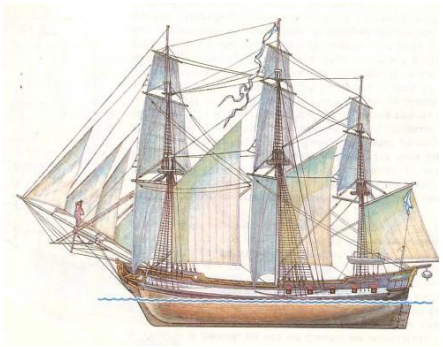

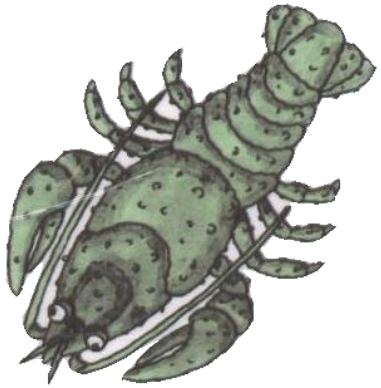

К А Р

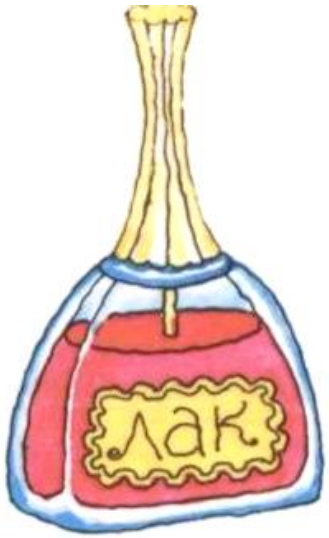

К А Л





П Л А А







Р К А У







Задание:

Повар ресторана готовит обед для посетителей. Подумай и скажи, какие блюда приготовил повар? А для этого внимательно рассмотри и назови продукты, лежащие на полках слева и на полках справа. По недостающим продуктам, а также другим признакам ты сможешь догадаться, какие блюда приготовил повар *(борщ, салат)*. А что готовит твоя мама на каждый день; на праздник? Назови свое любимое блюдо. Поинтересуйся, что любят члены твоей семьи?

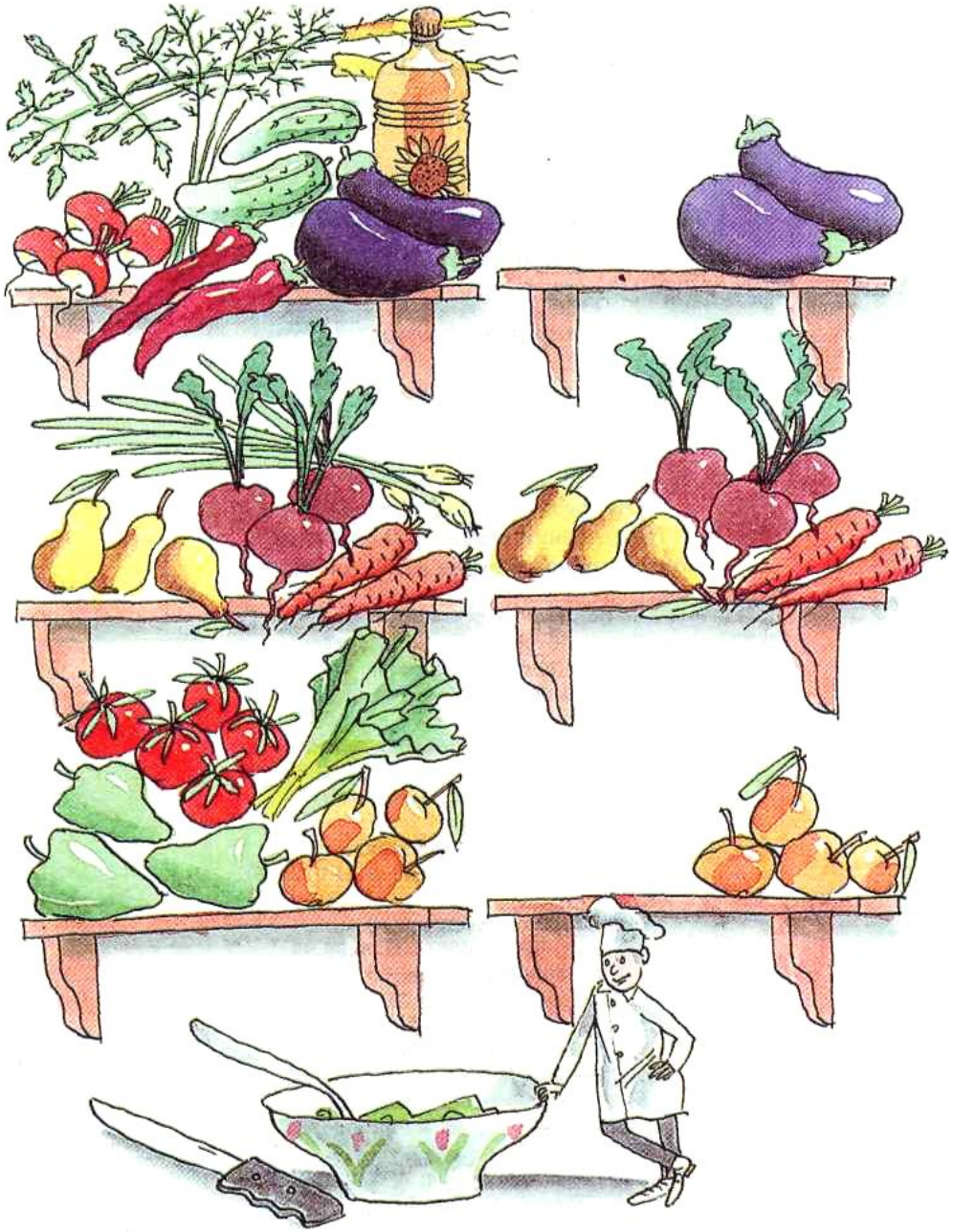



Задание:
Назови картинки


Задание:
Рассмотри предметы, назови их. Подумай и скажи, в какие группы можно объединить эти предметы? Про какие фрукты и ягоды можно сказать «кислый», про какие - «сладкий», а про какие - «кисло-сладкий».

Сыр сорока раздобыла.
Сорок дырок в сыре было.
Сыр сорока поклевала:
Сыра с дырками не стало.



Краб вскарабкался на трап
И пополз по трапу краб.
Краб по трапу проползет,
С трапа краб не упадет.



Сел медведь на брёвнышко,
Стал глядеть на солнышко.
Не гляди на свет, медведь:
Глазки могут заболеть!




МОЛОДЕЦ!